Akce školy

11. 1. 2019

Projektový den „Ve tmě“

Dne 11. 1. 2019 se žáci naší školy účastnili projektového dne „Ve tmě“.

Na sedmi stanovištích si žáci celé školy i jejich učitelé, včetně vedení školy, měli možnost vyzkoušet mnohé aktivity běžného života nevidomých (s klapkami na očích). Žáci si například bez využití zraku zkoušeli **namazat máslo a obložit chlebíček, nalít si limonádu do hrnečku**. Chodili **s bílou holí** po chodbě i chůzi s holí do schodů. V tělocvičně si ve dvojicích zkoušeli, jaké to je, být pro nevidomého **dobrým průvodcem** a převést ho přes obtížný terén. V učebnách zkoušeli žáci **psát na Pichtově stroji** Braillovo písmo a ohmatávali si bříšky prstů speciální taktilní **knihy pro nevidomé**, kde jsou reliéfní obrázky. Prohlíželi si také speciální **hmatové podložky s nalepenými předměty** a symboly, které jsou mnohostranně využívány v každodenním životě nevidomých. V umývárně zkoušeli **nahmatat vanu, sprchový kout a umyvadlo, v němž si i umyli ruce.** Ve Snoezellenu poznávali hudební nástroje, s nimiž se pokusili vyloudit příjemné zvuky.
Žáci si díky prožitým zkušenostem uvědomili, že život se zrakovým handicapem je náročný, ale dá se zvládnout s lidmi, kteří mají zkušenosti, dobrou vůli a ví, jak správně pomoci.

Průřez lidským okem

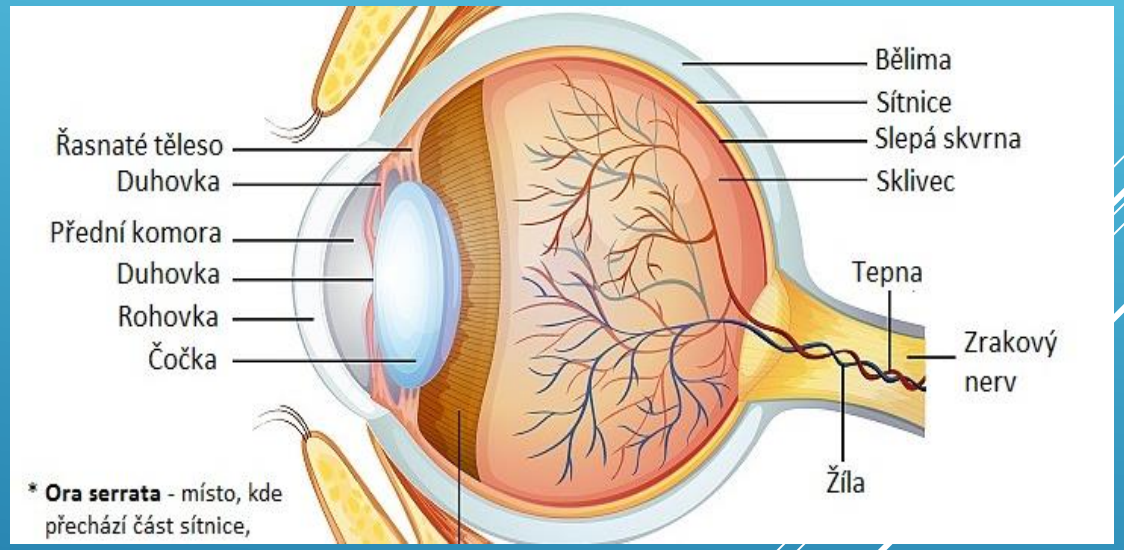

Kuchyňka

- mazání másla na chleba
  a obložení salámem, sýrem
  i zeleninou

- nalévání limonády do hrnečku

Schodiště

- chůze s bílou holí

Tělocvična

- chůze mezi překážkami

Tělocvična

- hra na na průvodce, který vede nevidomého,
- kutálení ozvučeného míče, ohmatávání náčiní

III. třída

- Psaní na Pichtově stroji

III. třída

- hmatové prohlížení reliéfních obrázků v knihách pro nevidomé

Dílna

- prohlížení si hmatových podložek

Umývárna

- ohmatávání vany a sprchového koutu

Děkujeme všem pedagogickým pracovníkům za pomoc při realizaci projektového dne a žákům za účast i plnění všech úkolů na připravených stanovištích.

Věříme, že si žáci zažité zkušenosti ukotvili a ponesou si některé informace o tom, jak být nápomocni druhým lidem s handicapem i do dalšího života.

Vedoucí projektového dne: K. Cuperová a L. Hulejová